Natural Paradise Crucero de 8 días "A"

(San Cristobal, South Plaza, Santa Cruz, Rabida, Bartholomew, Santiago, Santa Cruz, Genovesa, Santiago, Santa Cruz)

Natural Paradise

Día 1: Martes

ISLA SAN CRISTOBAL

En la mañana: Llegada Aeropuerto de San Cristóbal

El vuelo de la mañana lo llevará desde Quito o Guayaquil a San Cristóbal, Islas Galápagos.

Después pasará por inmigración y su equipaje será recibido por el personal de Natural Paradise, para posteriormente ser transferido al yate. Se le mostrará la cabina donde tendrá tiempo para instalarse. Antes del almuerzo habrá una sesión informativa de bienvenida.

En la tarde: León Dormido

Esta llamativa formación rocosa se encuentra a poca distancia de la orilla occidental de San Cristóbal y Cerro Brujo. Estas rocas se proyectan verticalmente a cientos de pies sobre el océano y son divididas por un pequeño canal. Aunque no hay áreas de desembarco, actividades como circunnavegación permiten a los visitantes conocer la vida marina.

León Dormido, Isla San Cristobal	
Destacados y animales:	Tiburones de arrecife, peces tropicales, tortugas marinas, mantarayas, tiburones martillo, formaciones de rocas espectaculares; aves marinas: Piqueros de patas azules, piqueros de Nazca y fragatas.
Dificultad:	Fácil
Tipo de desembarco:	Sin desembarque
Posibles actividades:	Circunnavegación

Después: Cerro Brujo

Ubicado en la costa noroeste de San Cristóbal, esta colina erosionada y sus alrededores presentan una de las playas más pintorescas de las Galápagos, con su arena blanca y fina, y abundante vida animal. La fauna incluye tortugas marinas, rayas, varios tipos de piqueros y aves. El agua clara ofrece una excelente oportunidad para disfrutar de la natación y el buceo de superficie.

Cerro Brujo, Isla San Cristobal	
Destacados y animales:	Hermosas formaciones de rocas, leones marinos, aves costeras, pinzones y sinsontes; Snorkeling: peces tropicales, anémonas, esponjas, coral.
Dificultad:	Fácil
Tipo de desembarco:	Mojado
Posibles actividades:	Caminata, snorkeling, paseo en bote, kayak, paddle board

Día 2: Miércoles

ISLAS SOUTH PLAZA Y SANTA CRUZ

En la mañana: Isla Plaza Sur

Esta pequeña isla con acantilados se formó al levantarse la lava y ahora esta cubierta por cactus Opuntia. También es el hogar de una de las colonias más grandes de lobos marinos, así como de las coloridas iguanas amarillas y rojas. La planta más característica es la Sesuvium. Durante la temporada de lluvias su color es de un tono verdoso amarillento y en la estación seca (finales de junio a enero) de un rojo brillante.

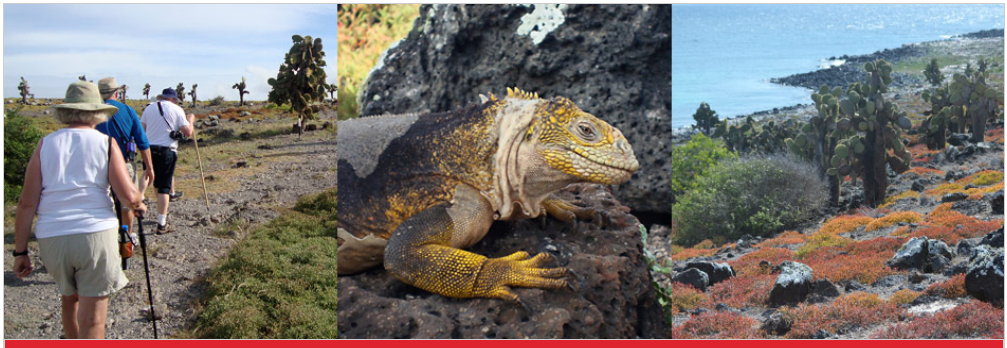

Isla Plaza Sur	
Destacados y animales:	Iguanas terrestres, colonia de leones marinos, pardela de Audubon, gaviotas cola de golondrina, piqueros de Nazca, increíbles paisajes con acantilados.
Dificultad:	Moderado
Tipo de desembarco:	Seco
Posibles actividades:	Caminata, paseo en bote, kayak, paddle board

En la tarde: Caleta Tortuga Negra

Caleta Tortuga Negra queda en la parte norte de la isla de Santa Cruz. Esta entrada está rodeada de manglares y solo se puede acceder en bote. La cala poco profunda es un refugio para jóvenes especies marinas. Aquí se pueden observar tiburones de arrecife de punta negra y punta blanca, tortugas marinas y una variedad de rayas.

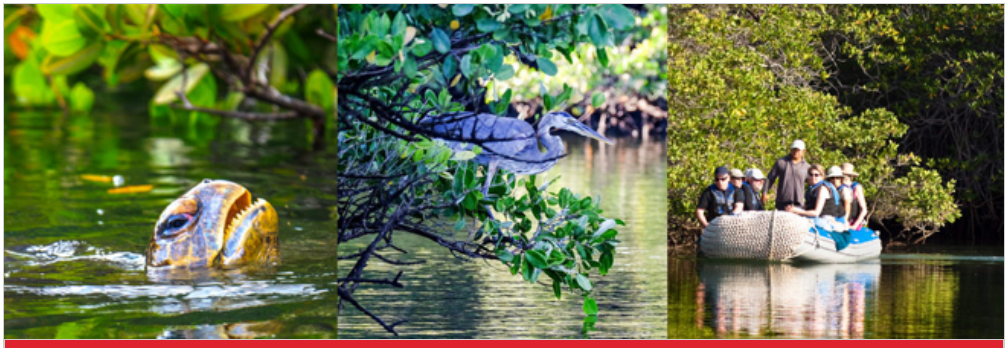

Caleta Tortuga Negra, Isla Santa Cruz	
Destacados y animales:	Crias de tiburón martillo, rayas, tortugas marinas, aves marinas.
Dificultad:	Fácil
Tipo de desembarco:	Sin desembarque
Posibles actividades:	Paseo en bote

Día 3: Jueves

ISLAS RABIDA Y BARTHOLOMEW

En la mañana: Rabida

Isla Rábida es una de las más coloridas y volcánicamente variada islas en el archipiélago, así como un gran sitio de buceo de superficie. Comenzaremos en la famosa playa roja y después de una fácil caminata llegaremos a un impresionante mirador para disfrutar de paisajes increíbles. La isla es una delicia para los observadores de aves. A algunas de las especies más raras se las encuentra en abundancia aquí, como las nueve variedades de pinzones, atrapamoscas de pico grande, halcones de Galápagos y pelicanos marrones.

Isla Rábida	
Destacados y animales:	Snorkeling: Patos de mejillas blancas, peces de colores, leones marinos, laguna de agua salobre, pingüinos, halcón de Galápagos.
Dificultad:	Fácil/Moderado
Tipo de desembarco:	Mojado
Posibles actividades:	Caminata, snorkeling, paseo en bote, kayak, paddle board

En la tarde: Roca del Pináculo

La isla Bartholomew es hogar de una de las vistas más icónicas en Galápagos: la Roca del Pináculo. Tomaremos un sendero de escaleras hacia la cima del volcán central de la isla (aproximadamente unos 30 o 40 minutos) donde podrá disfrutar una de las más maravillosas vistas. Una pequeña y hermosa playa de arena blanca rodeada por vegetación es perfecta para ver nadar a los pingüinos de Galápagos.

Roca del Pináculo, Isla Bartholomew	
Destacados y animales:	Roca del Pináculo, vista panorámica, pingüinos, plantas pioneras, cactus de lava; buceo de superficie: pingüinos, tiburones de arrecife, rayas, y peces coloridos.
Dificultad:	Moderado/Difícil
Tipo de desembarco:	Seco & Mojado
Posibles actividades:	Caminata, snorkeling, paseo en bote

Día 4: Viernes

ISLAS SANTIAGO Y SANTA CRUZ

En la mañana: Bahía Sullivan

La bahía de Sullivan queda ubicada en la parte sureste de Santiago, junto a la isla Bartholomew. Este lugar es interesante por su geología porque el area esta cubierta por flujos de lava seca. Este lugar tiene elevaciones en forma de pequeños volcanes formados por los flujos y ofrece paisajes espectaculares.

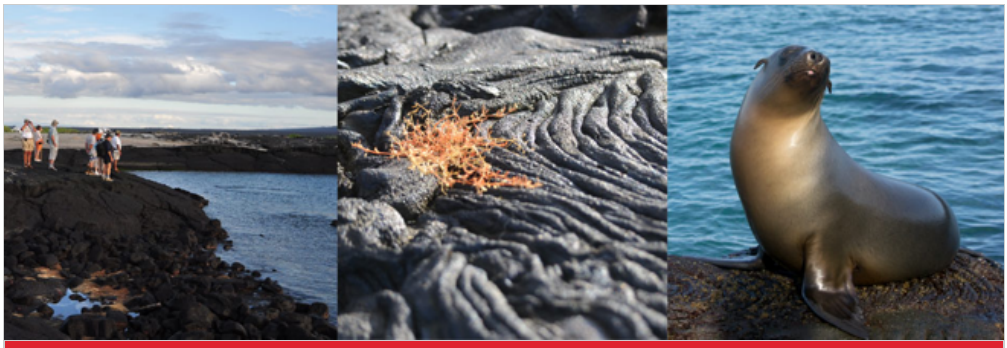

Bahía Sullivan, Isla Santiago	
Destacados y animales:	Flujos de lava, pequeños volcanes
Dificultad:	Fácil/Moderado
Tipo de desembarco:	Seco
Posibles actividades:	Caminata, snorkeling, paseo en bote

En la tarde: Cerro Dragón

Cerro Dragón esta localizado en la parte noroeste de la isla Santa Cruz y consiste de un sendero que atraviesa tres diferentes ecosistemas en menos de una milla de distancia (1,600 metros). La playa es muy rocosa y con marea alta es un buen lugar para bucear. En Cerro Dragón puede encontrar vegetación típica de las zonas intermareales y secas.

Cerro Dragón, Isla Santa Cruz	
Destacados y animales:	Nidos de iguanas terrestres, flamencos de Galápagos, árboles de palo santo y bosque de cactus
Dificultad:	Fácil
Tipo de desembarco:	Seco
Posibles actividades:	Caminata, snorkeling

Día 5: Sábado

ISLA SANTA CRUZ

En la mañana: Tierras Altas

Accesible con autobús desde Puerto Ayora, las tierras altas de Santa Cruz son de un verde intenso que contrastan maravillosamente con la parte seca y baja de las islas. La vegetación que predomina en las tierras altas son los árboles Escalesia que crean un exuberante bosque verde. Los túneles de lava subterráneos de más de media milla de largo ofrecen una experiencia surrealista al caminar a través de ellos.

Tierras Altas, Isla Santa Cruz	
Destacados y animales:	Túneles de lava, pinzones, tortugas gigantes silvestres, sitio de anidación de tortugas.
Dificultad:	Fácil
Tipo de desembarco:	Seco
Posibles actividades:	Caminata

Después: Los Gemelos

Visitará los Cráteres Gemelos, ubicados uno frente al otro a ambos lados de la carretera que conduce de Puerto Ayora a Baltra. El nombre es solo figurativo; no son cráteres reales, sino formaciones creadas por el colapso de la superficie por fisuras en las cámaras volcánicas subterráneas. Su vista es asombrosa.

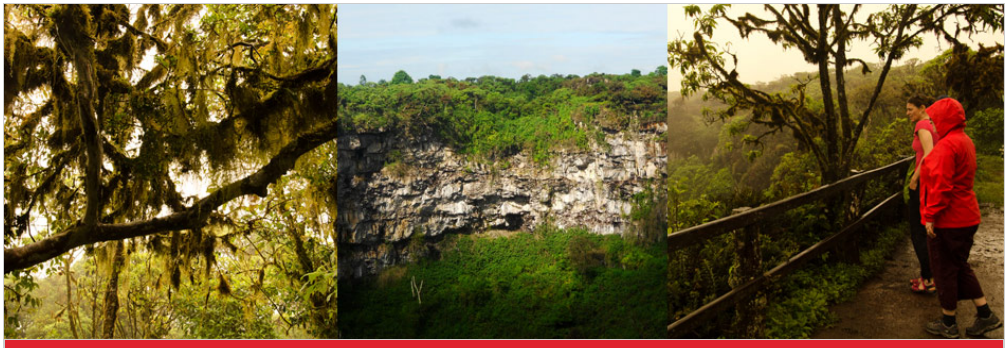

Los Gemelos, Isla Santa Cruz	
Destacados y animales:	Formaciones volcánicas, bosque de Escalesia
Dificultad:	Fácil
Tipo de desembarco:	Seco
Posibles actividades:	Caminata

En la tarde: Centro de Crianza Fausto Llerena

Visitaremos el centro de crianza Fausto Llerena en Puerto Ayora, Isla Santa Cruz, donde se crían tortugas gigantes en cautiverio. Este es el hogar de tortugas que van desde 3 pulgadas (crías) a 4 pies de largo cuando son adultas. Las crías permanecen hasta que tienen aproximadamente cuatro años y son lo suficientemente fuertes como para sobrevivir por sí solas. Las subespecies de las tortugas gigantes interactúan entre sí, y muchas de las más viejas extienden sus cabezas en presencia de humanos para brindarles la oportunidad de una foto.

Centro de Crianza Fausto Llerena, Isla Santa Cruz	
Destacados y animales:	Tortugas terrestres gigantes
Dificultad:	Fácil
Tipo de desembarco:	Seco
Posibles actividades:	Caminata

Día 6: Domingo

ISLA GENOVESA

En la mañana: El Barranco

Visitaremos El Barranco, también conocido como Pasos del Príncipe Felipe. Un camino empinado rocoso nos conducirá a un gran acantilado con una maravillosa vista donde la gran abundancia de aves lo dejará perplejo. Este sitio también es hogar de vegetación de Palo Santo, así como piqueros de patas rojas, búhos de orejas cortas, petreles de tormenta y palomas de Galápagos.

El Barranco, Isla Genovesa	
Destacados y animales:	Piqueros de patas rojas, buhos de orejas cortas, petreles de tormenta, palomas de Galápagos.
Dificultad:	Moderado
Tipo de desembarco:	Seco
Posibles actividades:	Caminata, snorkeling, paseo en bote, kayak, paddle board

En la tarde: Bahía Darwin

Visitará la playa de coral de arena blanca de Bahía Darwin, que incluye un sendero de media milla (0,75km) que serpentea a través de manglares llenos de aves terrestres. Piqueros de Nazca, piqueros de patas rojas y gaviotas cola de golondrina, se pueden ver fácilmente aquí. Más abajo en el camino encontraremos piscinas de marea donde los leones marinos nadan. Al final hay una espectacular vista de un acantilado.

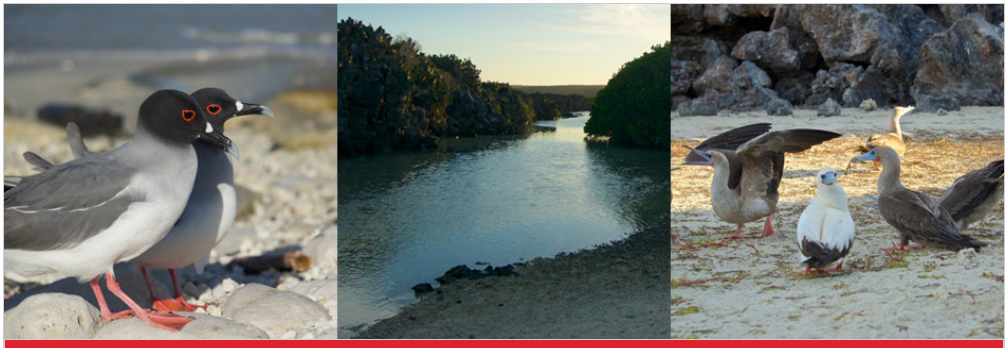

Bahía Darwin, Isla Genovesa	
Destacados y animales:	Piqueros de Nazca, piqueros de patas rojas, gaviota cola de golondrina, playa de guijarros de coral, snorkeling: rayas, peces de arrecife de colores, y ocasionalmente tiburones martillo.
Dificultad:	Fácil
Tipo de desembarco:	Mojado
Posibles actividades:	Caminata, snorkeling, paseo en bote, kayak, paddle board

Día 7: Lunes

ISLA SANTIAGO

En la mañana: Playa Espumilla

Visitaremos Playa Espumilla, donde se encuentra gran cantidad de iguanas marinas y cangrejos zayapa. Estos últimos atraen a las garzas cazadoras que realizan la danza del depredador y la presa justo delante de sus ojos. Al realizar buceo de superficie podría encontrarse cara a cara con un pulpo, anguilas moray, tiburones y una variedad de otras especies de peces tropicales.

Playa Espumilla, Isla Santiago	
Destacados y animales:	Snorkeling
Dificultad:	Fácil
Tipo de desembarco:	Mojado
Posibles actividades:	Caminata, snorkeling, paseo en bote, kayak, paddle board

O: Caleta Bucanero

Caleta Bucanero es testimonio del hecho de que la isla de Santiago fue una vez refugio para los bucaneros británicos. Estos piratas anclaban en la bahía protegida para hacer reparaciones y abastecerse de carne de tortuga, entre otras cosas. Los acantilados, donde cientos de aves marinas se posan frente a la playa de arena roja oscura, son un sitio magnífico.

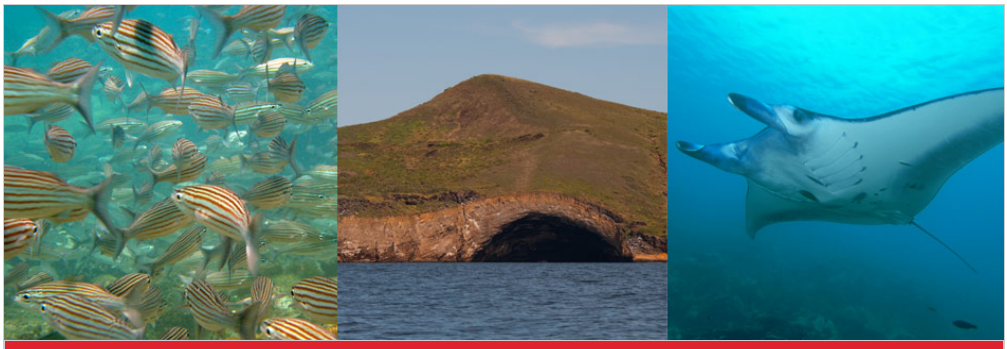

Caleta Bucanero, Isla Santiago	
Destacados y animales:	Aves marinas, sitio histórico, snorkeling y formaciones rocosas.
Dificultad:	Fácil
Tipo de desembarco:	Sin desembarque
Posibles actividades:	Snorkeling, paseo en bote, kayak, paddle board

En la tarde: Puerto Egas

Puerto Egas, también conocido como James Bay, en la Isla Santiago, es hogar de los curiosos halcones de Galápagos y las rápidas lagartijas de lava. El camino conduce a la costa con magníficas piscinas de marea y grutas llenas de fauna. Aquí los lobos marinos de Galápagos se bañan en el sol. Este es también un gran sitio de snorkeling.

Puerto Egas, Isla Santiago	
Destacados y animales:	Leones marinos de Galápagos, piscinas de marea y grutas, halcones de Galápagos, atrapadores de ostras, iguanas marinas, pinzones; snorkeling: tiburones de arrecife, tortugas, rayas, bonitas formaciones submarinas.
Dificultad:	Fácil/Moderado
Tipo de desembarco:	Mojado
Posibles actividades:	Caminata, snorkeling

Día 8: Martes

ISLA SANTA CRUZ

En la mañana: Playa Las Bachas

Localizado en la costa norte de la Isla Santa Cruz, Las Bachas es una playa donde se puede practicar la natación. Aquí se encuentra un muelle flotante, el cual es uno de los pocos remanentes de la Segunda Guerra Mundial en las Islas Galápagos. Se pueden divisar flamingos, zayapas, cangrejos ermitaños, teros reales y zarapitos. Tortugas marinas anidan cerca de la playa.

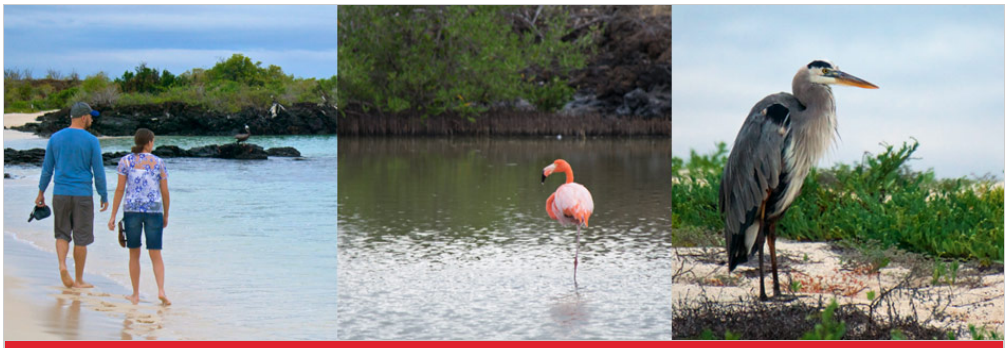

Playa Las Bachas, Isla Santa Cruz	
Destacados y animales:	Remanentes de la Segunda Guerra Mundial. Zapayas, cangrejos ermitaños, teros real, hermit crabs, black necked stilts, zarapitos, tortugas marinas
Dificultad:	Fácil
Tipo de desembarco:	Mojado
Posibles actividades:	Caminata, snorkeling

Después: Salida del Aeropuerto de Baltra

Después de la visita final, será trasladado al aeropuerto de Baltra a tiempo para su vuelo de regreso al continente.

Crucero en Galápagos de 8 días "A"

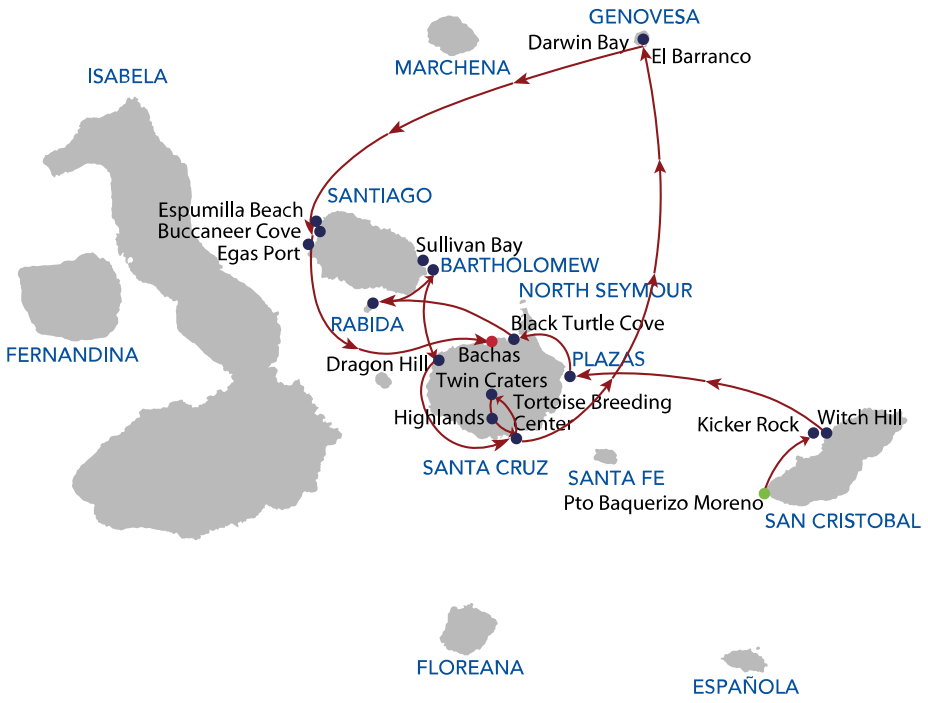

Importante:
Los itinerarios son generalmente estables, pero pueden cambiar debido al clima, la vida silvestre, la seguridad, las regulaciones del parque, las capacidades de los huéspedes o las necesidades operativas. Las imágenes mostradas son referenciales y es posible que no se puedan realizar todas las actividades enumeradas en cada punto de visita. Su guía y capitán siempre intentarán elegir el mejor itinerario posible.

Ventas

Llame gratis: +1-877-209-7243

Línea Directa: +593-2-602-4568

Reservas

sales2@royalgalapagos.com

sales5@royalgalapagos.com

sales7@royalgalapagos.com

Dirección

Av. 12 de Octubre N26-48 y La Coruña. - Edificio Mirage, oficina 6D. Quito - Ecuador

www.royalgalapagos.com • www.naturalparadise-cruise.com (Sitio neutral)

VTA: 2025/02/10