



Calipso 2022 Preise



ECKDATEN



- ✓ Natur- und Tauchkreuzfahrten
- ✓ Kürzlich renoviert
- ✓ Nagelneue und schöne Kabinen
- ✓ Ausgezeichnete Reiserouten

PREISE

Normaler - pro Person			
Programm	8 Tage	5 Tage	4 Tage
Naturkreuzfahrt	\$6,145	\$4,145	\$2,645
Normaler - Charter			
Naturkreuzfahrt	\$84,450	\$55,450	\$37,450

Fragen Sie Ihren Kundenbetreuer nach Ihrer Provisionsrate

✓ Preise inkludieren:

- ✓ Alle Speisen während der Fahrt
- ✓ Transfer zwischen den Inseln
- ✓ Zweisprachiger Nationalparkführer

✗ Nicht inbegriffen:

- ✗ Flug von/nach Galapagos
- ✗ Alkoholische Getränke
- ✗ \$100 Nationalpark Eintrittsgebühr
- ✗ \$20 Transitkontrollkarte
- ✗ Reise- und Krankenversicherung
- ✗ Trinkgelder
- ✗ Persönliche Ausgaben

! Wichtige Hinweise:

- Rabatt für Gruppen (4-14 Passagiere)* 10%
 - Rabatt für Kinder unter 12 Jahren* 20%
 - Einzelzimmeraufschlag 50%
 - Weihnachten und Silvester: Es gelten besondere Bedingungen. Kontaktieren Sie uns für Details
 - Für Galapagos-Flugtickets, die nicht von Royal Galapagos ausgestellt wurden, wird eine Strafgebühr erhoben
 - Alle Preise sind in US-Dollar angegeben und provisionsfähig
- * Der Rabatt gilt nicht für 2X1-Aktionen

CALIPSO REISEROUTEN 2022

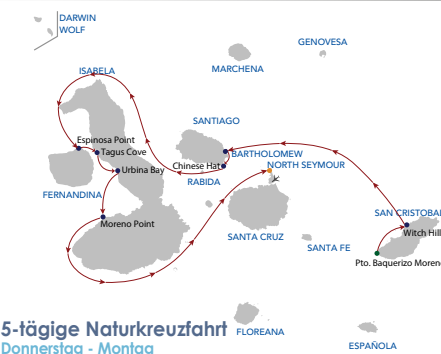
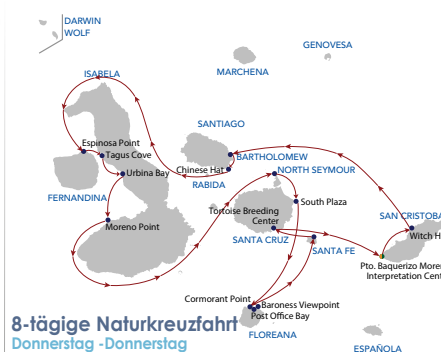
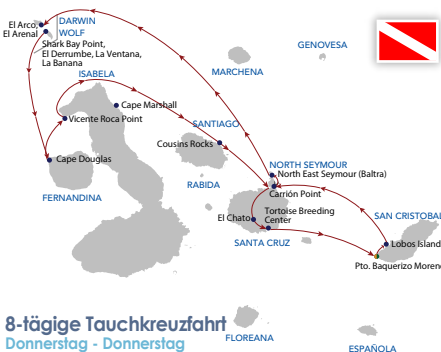

8-TÄGIGE TAUCHKREUZFahrt		8-TÄGIGE TAUCHKREUZFahrt	
Do	am pm		Ankunft am Flughafen San Cristobal Insel San Cristobal: Isla Lobos
Fr	am pm		Insel Santa Cruz: Punta Carrión Insel Baltra: North East Seymour
Sa	am pm		Insel Wolf: Islote La Ventana / La Banana Insel Wolf: Punta Shark Bay / El Derrumbe
So	am pm		Insel Darwin: Arco de Darwin Insel Darwin: El Arenal & Arco de Darwin
Mo	am pm		Insel Darwin: Arco de Darwin & El Arenal Insel Wolf: La Banana / Punta Shark Bay / Anchor Bay
Di	am pm		Isabela: Puerto Coka* / Fernandina: Cabo Douglas** Isabela: Cabo Marshall* / Punta Vicente Roca**
Mi	am pm		Santa Cruz: El Chato / Centro de Crianza
8-TÄGIGE NATURKREUZFahrt		5 TAGESFAHRT	
Do	am pm		Insel San Cristobal: Puerto Baquerizo Moreno Insel San Cristobal: Cerro Brujo
Fr	am pm		Insel Bartolomé Insel Santiago: Sombrero Chino
Sa	am pm		Insel Fernandina: Punta Espinosa Insel Isabela: Caleta Tagus
So	am pm		Insel Isabela: Bahía Urbina Insel Isabela: Punta Moreno
Mo	am pm		Insel Seymour Norte Insel Plaza Sur
Di	am pm		Floreana: Bahía Post Office / Mirador la Baronesa Insel Floreana: Punta Cormorant
Mi	am pm		Insel Santa Fé Insel Santa Cruz: Centro de Crianza
4 TAGESFAHRT		4 TAGESFAHRT	
Do	am pm		Insel San Cristobal: Centro de Interpretación Transfer zum Flughafen San Cristobal

*Jan-Mai / **Jun-Dez. am = vormittags / pm = nachmittags

Charters & Gruppen
Kontaktieren Sie uns für individuelle Preise

Dienstleistungen an Land
Wir bieten das komplette Spektrum für Reisen in der Region, inklusive: Machu Picchu und Peru, Amazonas Logen, Anden-Abenteuer, Hotels, Flüge, Tagestouren und Transfers. Kontaktieren Sie uns für nähere Informationen.

Internationaler Verkauf

Gebührenfrei: +1-877-209-7243
 Direktdurchwahl: +593-2-255-4080
www.royalgalapagos.com

Reservierungen

sales4@royalgalapagos.com
 sales7@royalgalapagos.com
 sales8@royalgalapagos.com

Adresse

Straße 265 Foch/ 6 de Diciembre.
Sonelsa Tower. Quito - Ecuador
www.calipso-cruise.com
(Seite ohne die Marke Royal Galapagos)